

112

Q

7046

KWESTIONARIUSZ 7045

...jeńca - internowanego - więźnia - "~~germika~~" - zesłań - w Z.S.R.R.

1. DANE OSOBISTE / Imię, nazwisko, stopień, wiek, zawód i stan cywilny.

*Exerdan Kalinowski, Strzelec, lat 39, monter-mechanik
Zonety, 10 klas.*

2. DATA I OKOLICZNOŚCI ZAARRESTOWANIA. *12 IX 1940 w Olsztynie*

w strażnicy kolejowej

3. NAZWA OBOZU / Więzienia - miejsca przymusowych robót/

Lagry w Alaskuie

4. OPIS OBOZU WIEZIENIA itp. / teren, budynki, warunki mieszkaniowe, higiena/

*Oboz znajdował się w terenie, otoczonym lasami kolonijnymi
szerokości 2 m. - Przyjęty: strażnicy i karabinami ostrzeliwanymi. W barakach
były prymitywne łóżka, gdzie mieszkało ok. 150 osób. Było pełno
plutków, urat i łajdaków.*

5. SKŁAD JEŃCÓW, WIEZIENIÓW, ZESŁANCOW / Narodowość, kategoria przestępstw, poziom umysłowy i moralny, wzajemne stosunki i t. d. /

W skład jeńców wchodziło ok. 2 tysięcy z różnych stron, Polaków i innych narodowości. Byli tam jeńcy wojenni i przestępcy. Wśród nich byli również Polacy i inni. Wśród nich byli również Polacy i inni.

6. ŻYCIE W OBOZIE WIEZIENIU, i tp. / przebieg przeciętnego dnia, warunki pracy, zdrowie, wyżywienie, ubranie, życie koleżeńskie i kulturalne

*Pracowałem w kopalni w Alaskuie...
Korzyść nie była wielka. Pracowałem ok. 5 godzin.
Życie koleżeńskie między Polakami było dobre.
Życie kulturalne nie było.*

7. STOSUNEK WŁADZ NKWD DO POLAKÓW /Sposób badania, tortury, kary, propaganda komunistyczna, informacja o Polsce i t.d.

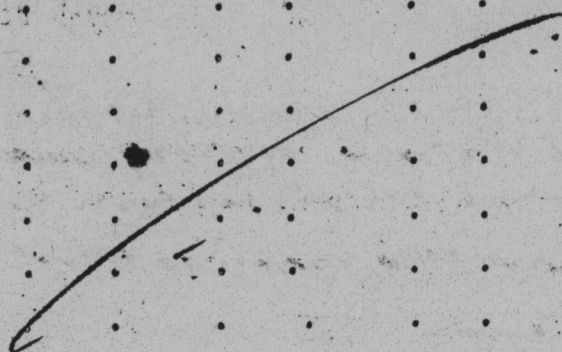

8. POMOC LEKARSKA, SZPITALA, ŚMIERTELNOŚĆ /Wymienić nazwiska zmarłych/

*Janina Włocicka była ranna - śmiertelna była ranna
Marta Włocicka nie umierała*

9. CZY I JAKA BYŁA ŁĄCZNOŚĆ Z KRAJEM I RODZINĄ.

Łączności z krajem nie miałem.

10. KIEDY ZOSTAŁ ZWOLNIONY I W JAKI SPOSOB DOSTAŁ SIĘ DO ARMII.

*16. II 1941 rozkazem rewersyjnym na powołanie armii -
20. wrzesień 1941 w Krasnym Sztetku*

M. J. 43.

M.P., dnia

[Handwritten signature]
/podpis/