

Nr akt II kps 570/45

56

Protokół przesłuchania świadka.

Dnia 23 października 1945 r. w Warszawie
Sędzia Śledczy II rejonu Sądu Okręgowego w Warszawie z siedzibą
w Warszawie Sąd Grodzki w _____, Oddział _____
w osobie Sędziego Helmuta Bielewskiego
z udziałem Protokółanta _____
w obecności stron _____
przesłuchał niżej wymienionego w charakterze świadka — bez przysięgi.¹⁾ —
Po uprzedzeniu świadka o odpowiedzialności karnej za fałszywe zeznania i o treści
art. 107 k.p.k. — oraz o znaczeniu przysięgi, Sędzia odebrał od niego przysięgę
na zasadzie art. 109 k.p.k. poczem —²⁾ świadek zeznał co następuje:

Imię i nazwisko Maryan Bielewicz
Wiek 19-VIII-1911
Imiona rodziców Marysi i Wacława z Kochanowicz
Miejsce zamieszkania Warszawa, ul. Długa nr. 24
Zajęcie bez zajęcia z powodu choroby
Wyznanie rymsko-katolickie
Karalność nie karany
Stosunek do stron _____³⁾

Na wiosnę 1942r. dostadnie doły nie pamiętam, ale w tym miejscu po osłabieniu likwidacji getta Mierny zostali zorganizowani miejsce straceń Pelkowskiej przy ulicy Kościelnej nr. 29. Pracując w konspiracji omijaliśmy od ulicy dowiedzy o tym osobowości wymienionego miejsca straceń, wtedy dowiedziatem się o tem iż tutaj zrobiono. Zgodnie z rozkazem dostadnie się na teren miejsca straceń oraz po przesłuchaniu 500 osób wiosną 1944r. dostadnie się na teren miejsca

¹⁾ Zbędne wyrazy druku należy przekreślić.
²⁾ W tym miejscu wpisać należy odpowiedź, jakiej udzielił świadek, po uprzedzeniu go o prawie odmówienia zeznań (art. 104 k.p.k.).

stracili pierwsze, gnieździe widoczne na planie
 przez mur masywny pod nr. 12. Widziatam jak żydzi
 pracujący w murze z pod muru osuszonego nr 18 na
 planie, zbierali wotki porowatych na moście,
 wadząc na kupy drewna ustawianego w miejscu osuszonego
 nr. 5 z na planie. dworki obsypywali żółtym piaskiem
 mi mieszczącym, którego parcie były ogromne
 w budynku osuszonego nr. 8 na planie. - Sam
 to widziatam. Następnie albo żydzi albo ci jakims
 piętrem jak sędzi, kłosa lub bany, wotki
 i stos zapalili. Trupy były duże, albo wotki
 spodnie i miały w całości z fusów albo
 z futra. Egzekucje jak stwierdziłem na polach
 wotek obrosły. Był decydujący odczyn, dwie razy
 na tydzień. O tym i odczynu w egzekucji wien
 szed i widziatam i podziady sarkofagi pod
 bramą wotki 29, szed wprowadzono awentury,
 wotki po pierwszym czasie strasnym salwy korabimie
 i szed podwójnie. Tak szed do końca maja 1844r.,
 później egzekucje już odbywały się przy wotkach
 żółtych i żółtych. Wotki egzekucji były rozbierane
 w maju 1844r. Obstawem je przedobrony by
 nie szły domu, osuszonego pod nr. 18 na
 planie, wotki dworki przez mur wien wotki
 szed szed i wotki do dworku, wotki Obstawem
 przez szed na piętne, egzekucje w otworze by na
 planie wotki osuszonej jest na wotki wien białe 5

Marian Bielewicz

Pomiędzy nami, a tym placem nie było żadnych
 zabudowań. Łącznie ustawili awenturę pod ścianą
 wschodnią nr. 18 na miejscu. Była to godzina około 8.30
 Rostrelivenski przyszedł. Wszyscy byli z roztrelivenskich
 mieli omyślenie, a że wszyscy mieli wiedzę.
 W ten sposób naliczyłem i roztrelivenskich 15 osób.
 Obserwację z odległości około 40 m. to sfoczenie.
 Rostrelivenski nie miał strachu i nie wyjechał, bo
 nie zamierzał być u nas anieli zamieszkać czy
 zarejestrowane. Po obserwacji widzieliśmy i wszyscy mi
 była Tryski Leon, przyciskał u Milencis, oraz z innymi
 ludźmi wzięty roztrelivenskich na stole i spelił
 Kadmiemian i wszyscy razem u niego obserwowali
 to kolega mój pseudonimem "Kopelunni" u niego
 adres listek i do adresu podam. Kadmiemian i
 wszystkie roztrelivenskie sfoczenie więcej sfoczenia
 zostały zrobione na początku czerwca 1944 r.
 Dodać że są obserwowane w pionowej osi sfoczenia
 na planie nr. 13 były zrobione między palone woda
 porobione w sfoczeniu roztrelivenskich na placu
 wschodnim nr. 5. Odciętano..

Między innymi "roztrelivenski" obc
 Marian Bielawicz

p.o. Eddie J...

- 9, 10, 11. Holne przejścia z ul. Nowolipie na plac egzekucyjny
- 12. Przejście piwniczne przez które można było obserwować egzekucje
- 13. obieranie kości popalonych
- 14, 15, 16. Przejście z brzozy i podwórka do śmietnia na plac
- 17 } Mur. pod którym normalnie wano
- 18 }

Stacja Bielska.
 Łazienki do piwnicy w ruinie świątyni
 Maryjne Bielskie z dnia 23 października 1945 r.

Biuro Udoskonalenia i Archiwizacji Dokumentów

2. Brama wjazdowa

Plan sytuacyjny miejsc stracek przy ul. Nowolipki #29.

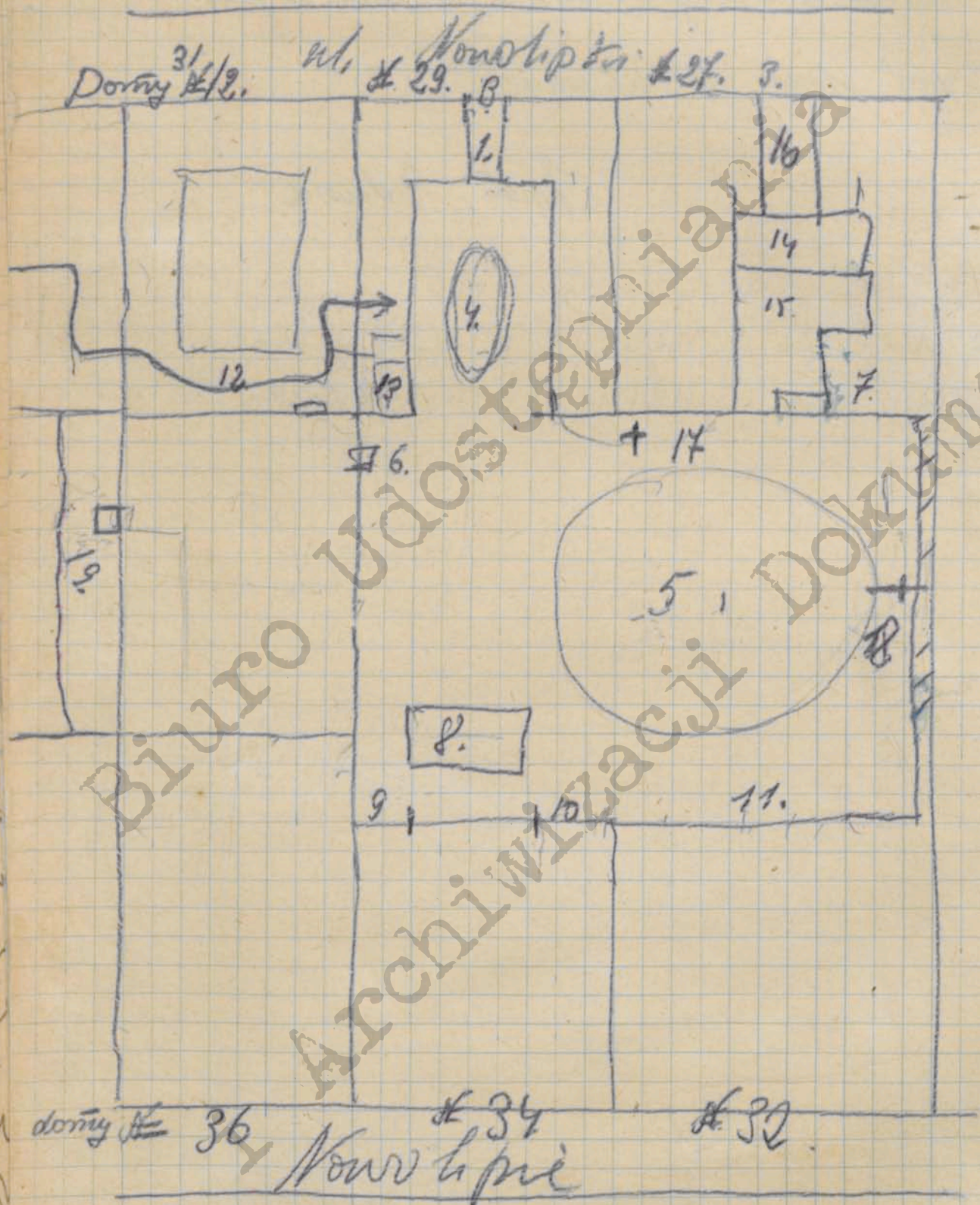

- 1) Brama wjazdowa do podwórka egzekucyjnego
- 2) Bramy wjazdowe do budynków
- 3) " " " "
- 4) Kłoby na inwoku podwórka
- 5) Plac egzekucyjny
- 6) furta i poręgi osiadywanej
- 7) 2e furta e. ul. Nowolipki 29. na plac egzekucyjny.
- 8) Budynek z materiałów przygotowa do egzekucyj